gültig ab 05.07.2024

Raiffeisen Landesbank Vorarlberg

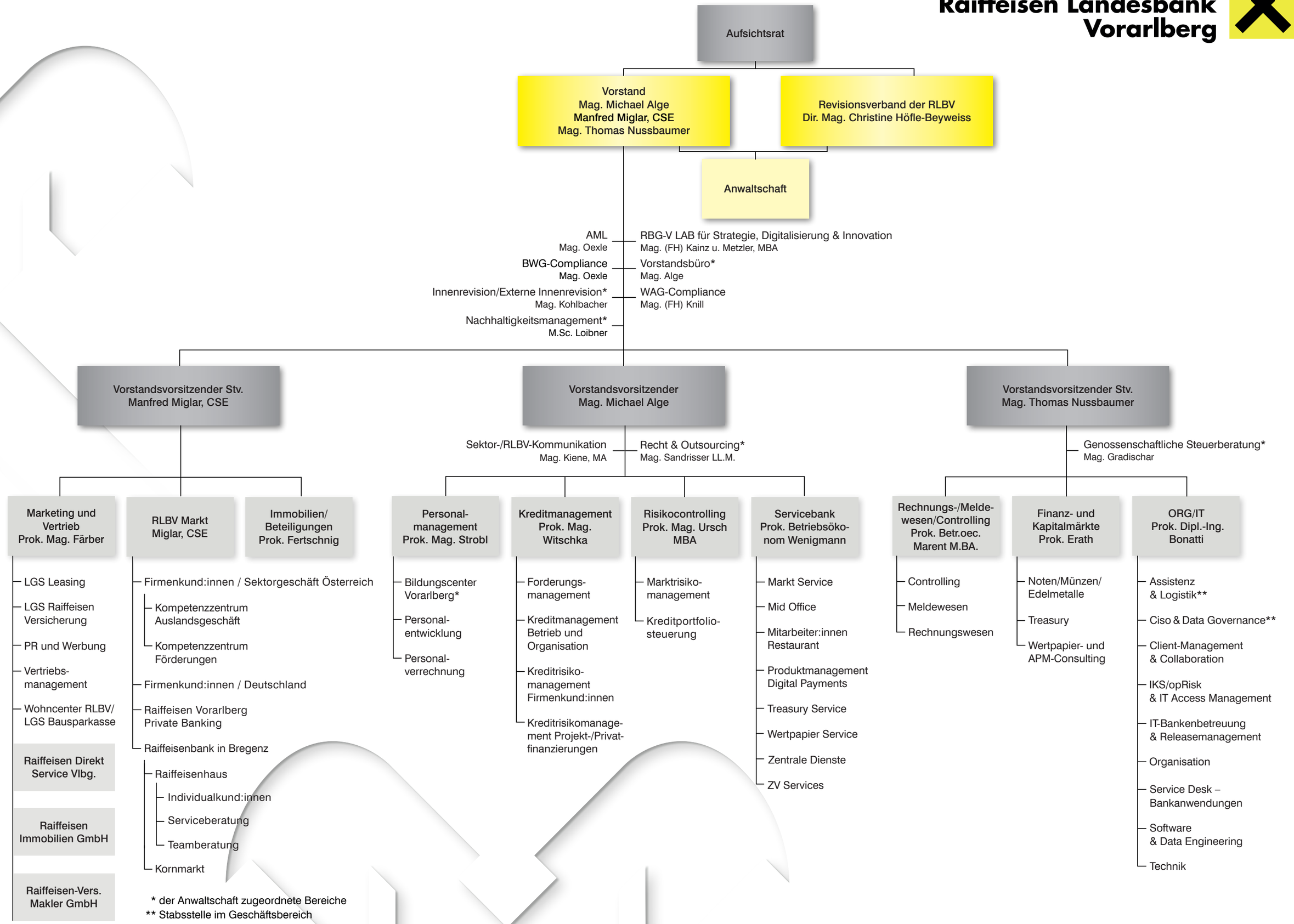

* der Anwaltschaft zugeordnete Bereiche
** Stabsstelle im Geschäftsbereich